

ΕΛΛΗΝΙΚΗ ΕΤΑΙΡΕΙΑ ΤΟΠΙΚΗΣ ΑΝΑΠΤΥΞΗΣ ΚΑΙ ΑΥΤΟΔΙΟΙΚΗΣΗΣ

ΔΗΜΟΤΙΚΕΣ ΕΚΛΟΓΕΣ 2023

ΣΤΑΤΙΣΤΙΚΑ ΣΤΟΙΧΕΙΑ

με βάση τα αποτελέσματα της Α' Κυριακής (8/10/2023)

12/10/2023

Περιεχόμενα

1. Γενικά Στοιχεία	2
1. Εκλεγέντες Α' Κυριακής, ανά Περιφέρεια (σύγκριση με το 2019)	3
2. Εκλεγέντες Α' Κυριακής, με βάση το ποσοστό εκλογής τους	4
3. Εκλεγέντες Α' γύρου, ανά πληθυσμιακή τάξη δήμων	4
5. Κατανομή συνδυασμών που προηγούνται για το β' γύρο, με βάση τα ποσοστά α' γύρου .	6
6. Διαφορές συνδυασμών ενόψει του β' γύρου, με βάση τα ποσοστά του α' γύρου	6

Επεξεργασία Στοιχείων: Μαρίνος Σκολαρίκος

ΔΗΜΟΤΙΚΕΣ ΕΚΛΟΓΕΣ 2023
ΣΤΑΤΙΣΤΙΚΑ ΣΤΟΙΧΕΙΑ
με βάση τα αποτελέσματα της Α΄ Κυριακής (8/10/2023)

Τα στατιστικά στοιχεία που παρουσιάζονται παρακάτω στηρίζονται στα αποτελέσματα των Δημοτικών Εκλογών 2023, όπως αυτά εμφανίζονται στο διαδικτυακό τόπο του Υπουργείου Εσωτερικών για τις Δημοτικές Εκλογές 2023 (ekloges.ypes.gr).

1. Γενικά Στοιχεία

Την **Α΄ Κυριακή** των δημοτικών εκλογών 2023 εκλέγονται **248 Δήμαρχοι** (ποσοστό 74,7%). Από αυτούς:

- 13 είναι γυναίκες (ποσοστό 5,3%),
- 164 (ποσοστό 66,1%) είναι **επανεκλεγόμενοι** δήμαρχοι της περιόδου 2019-2023
- 84 (ποσοστό 33,9%) δεν ήσαν δήμαρχοι τη δημοτική περίοδο 2019-2023

Μετά τα αποτελέσματα της Α΄ Κυριακής, στο Β΄ γύρο θα γίνουν επαναληπτικές εκλογές σε **84** δήμους. Με βάση τα ποσοστά που συγκέντρωσαν οι υποψήφιοι αυτών των δήμων στον α΄ γύρο:

- Σε 46 δήμους (ποσοστό 54,1%) προηγούνται υποψήφιοι που εξελέγησαν δήμαρχοι το 2019
- Σε 15 δήμους (ποσοστό 16,6%) προηγούνται υποψήφιοι που δεν ήσαν δήμαρχοι τη δημοτική περίοδο 2019-2023 και ακολουθούν υποψήφιοι που εξελέγησαν δήμαρχοι το 2019.
- Στους υπόλοιπους 23 δήμους (ποσοστό 29,4%) δεν υπάρχει μεταξύ των δύο υποψηφίων δημάρχων υποψήφιος που εξελέγη δήμαρχος το 2019.

Με βάση τα παραπάνω, μετά τις εκλογές της Α΄ Κυριακής, **84 δήμοι** (ποσοστό 25,3%), **τουλάχιστον**, θα έχουν **νέο δήμαρχο**.

- Σε **15** από τους δήμους στους οποίους θα γίνουν επαναληπτικές εκλογές (ποσοστό **17,8%**) ο ένας τουλάχιστον από τους δύο υποψήφιους συνδυασμούς έχει επικεφαλής **γυναίκα**. Στο Δήμο Πεντέλης οι επικεφαλής των δύο συνδυασμών είναι γυναίκες.

1. Εκλεγέντες Α' Κυριακής, ανά Περιφέρεια (σύγκριση με το 2019)

Περιφέρεια	2023			2019		
	Δήμοι	Εκλεγέντες	Ποσοστό	Δήμοι	Εκλεγέντες	Ποσοστό
Αν. Μακεδονίας & Θράκης	22	15	68,18%	22	4	18,18%
Αττικής	66	37	56,06%	66	15	22,73%
Βορείου Αιγαίου	11	9	81,82%	11	5	45,45%
Δυτικής Ελλάδας	19	11	57,89%	19	3	15,79%
Δυτικής Μακεδονίας	13	10	76,92%	13	3	23,08%
Ηπείρου	18	16	88,89%	18	5	27,78%
Θεσσαλίας	25	22	88,00%	25	7	28,00%
Ιονίων Νήσων	11	8	72,73%	11	2	18,18%
Κεντρικής Μακεδονίας	38	27	71,05%	38	12	31,58%
Κρήτης	24	21	87,50%	24	11	45,83%
Νοτίου Αιγαίου	34	32	94,12%	34	20	58,82%
Πελοποννήσου	26	19	73,08%	26	7	26,92%
Στερεάς Ελλάδας	25	21	84,00%	25	9	36,00%
ΣΥΝΟΛΟ	332	248	74,7%	332	103	31,02%

Στις εκλογές του 2023 οι εκλεγέντες την Α' Κυριακή είναι περισσότεροι (περίπου 2,5 φορές), από αυτούς που εξελέγησαν την Α' Κυριακή των εκλογών του 2019.

2. Εκλεγέντες Α' Κυριακής, με βάση το ποσοστό εκλογής τους

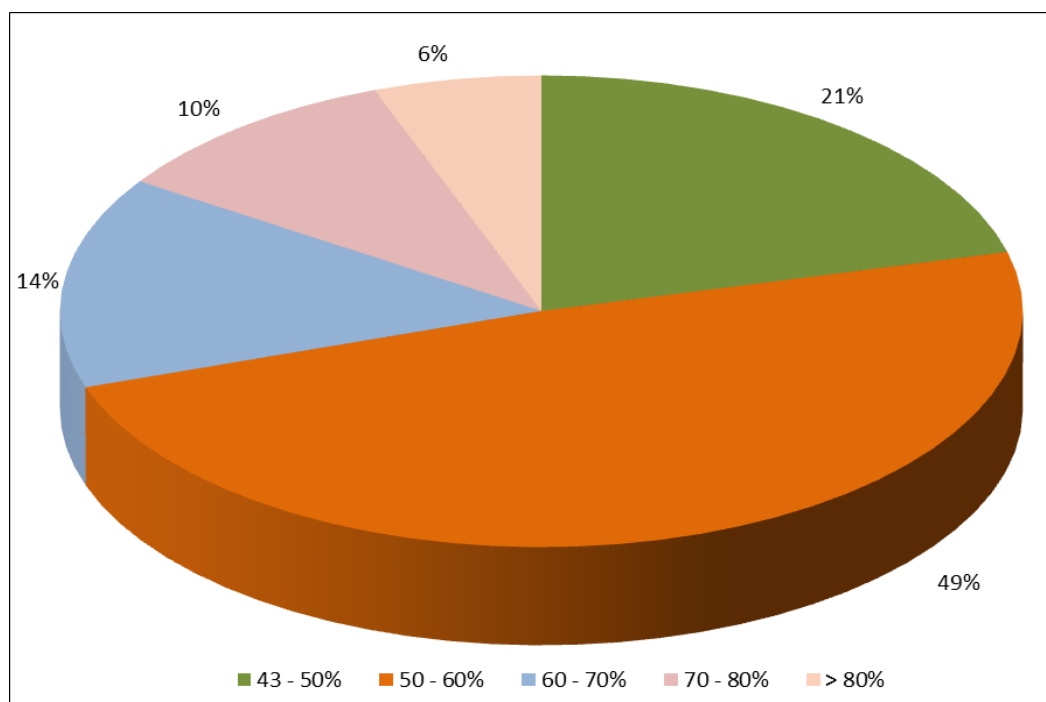

Σε 6 δήμους (Αντιπάρου, Ηρωικής Νήσου Ψαρών, Ιητών, Λειψών, Σικίνου και Τοπεύρου) οι υποψήφιοι εξελέγησαν, χωρίς ανταγωνισμό (ποσοστό 100%), αφού ήσαν οι μοναδικοί υποψήφιοι.

Από τους υπόλοιπους, οι 52 (ποσοστό 21%) εξελέγησαν με ποσοστό 43-50%, οι 121 (ποσοστό 49%) με ποσοστό 50% - 60%, οι 61 (ποσοστό 24%) με ποσοστό 60% - 80% και οι υπόλοιποι 8 με ποσοστό μεγαλύτερο του 80% (όχι όμως 100%).

3. Εκλεγέντες Α' γύρου, ανά πληθυσμιακή τάξη δήμων

Πληθυσμιακή τάξη	Δήμοι	Εκλεγέντες Α' γύρου	Ποσοστό
Έως 2.000	25	23	92,00%
2.001 - 5.000	25	24	96,00%
5.001 - 10.000	49	46	93,88%
10.001 - 30.000	123	95	77,24%
30.001 - 60.000	60	32	53,33%
60.001 - 100.000	34	19	55,88%
100.001 - 150.000	10	6	60,00%
Άνω των 150.000	6	3	50,00%

Στους Δήμους κάτω των 10.000 κατοίκων, το 94% των υποψήφίων εξελέγησαν από τη πρώτη Κυριακή. Μόνο σε **τρεις (3)** από τους δήμους με πληθυσμό έως 5.000 κατοίκους θα γίνουν εκλογές τη Β΄ Κυριακή,

Στους Δήμους άνω των 100.000 κάτοικων το 56% των υποψήφίων εξελέγησαν από τη πρώτη Κυριακή. Στους μισούς δήμους (3 από 6) με πληθυσμό άνω των 150.000 κατοίκων θα γίνουν εκλογές τη Β΄ Κυριακή.

4. Εκλεγέντες Α΄ γύρου και προηγούμενες θητείες τους

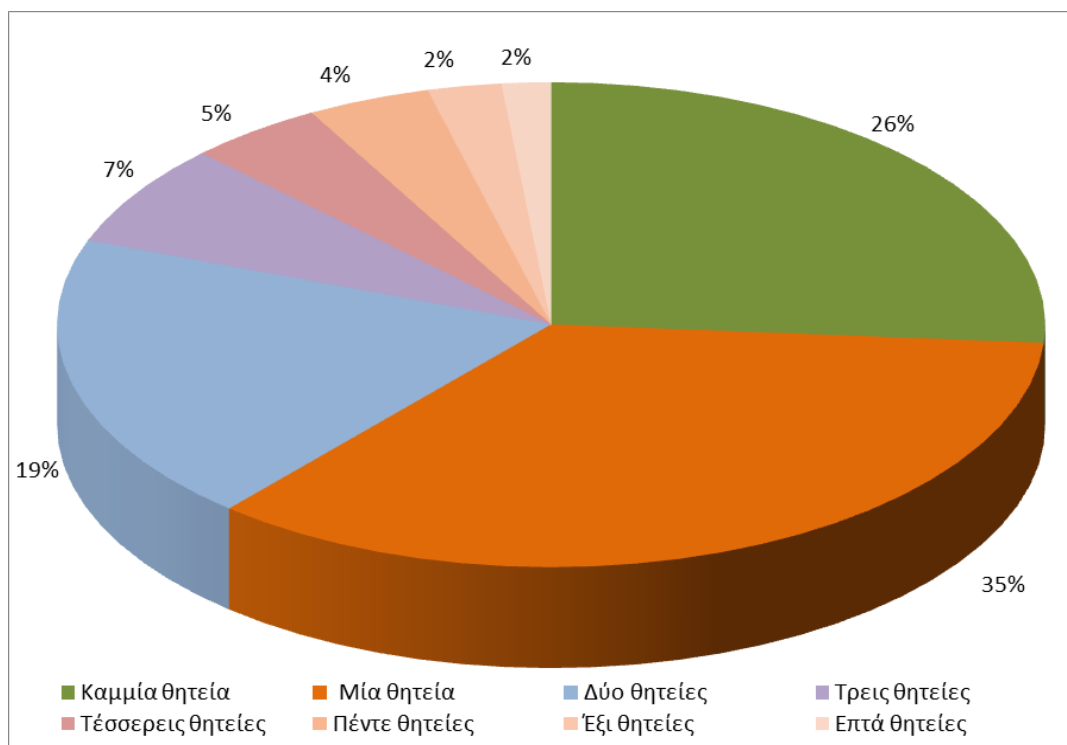

Από τα αποτελέσματα του Α γύρου προκύπτει ότι:

- 31 από τους εκλεγέντες δημάρχους στον Α΄ γύρο (ποσοστό 10,7%) έχουν ήδη περισσότερες από 3 θητείες (4, 5, 6 και 7),
- 87 (ποσοστό 35%) έχουν ήδη μία θητεία στην τοπική αυτοδιοίκηση.
- 4 εκλεγέντες Δήμαρχοι έχουν ήδη 7 θητείες ως δήμαρχοι ή πρόεδροι κοινοτήτων στην Τ.Α. Α΄ Βαθμού.
- Οι 65 από τους εκλεγέντες την Α΄ Κυριακή (ποσοστό 26%) δεν έχουν προηγούμενη θητεία, ως δήμαρχοι ή πρόεδροι κοινοτήτων, στην Τ.Α. Α΄ Βαθμού

5. Κατανομή συνδυασμών που προηγούνται για το Β' γύρο, με βάση τα ποσοστά α' γύρου

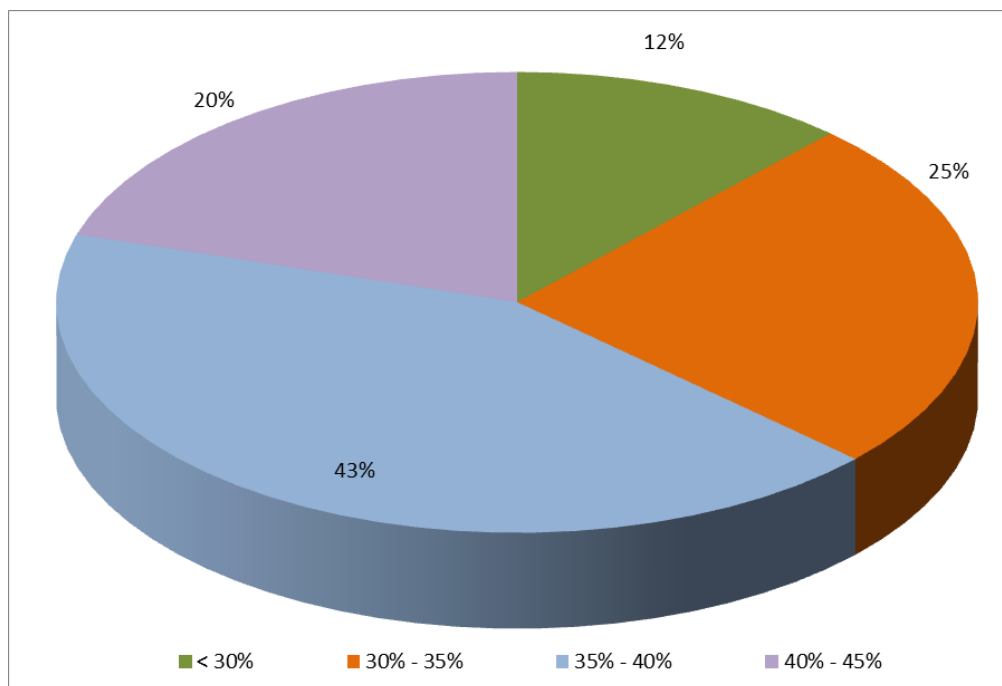

Το 20% των συνδυασμών που προηγούνται (17 δήμοι), έχει ποσοστό μεγαλύτερο του 40%.

6. Διαφορές συνδυασμών ενόψει του Β' γύρου, με βάση τα ποσοστά του α' γύρου

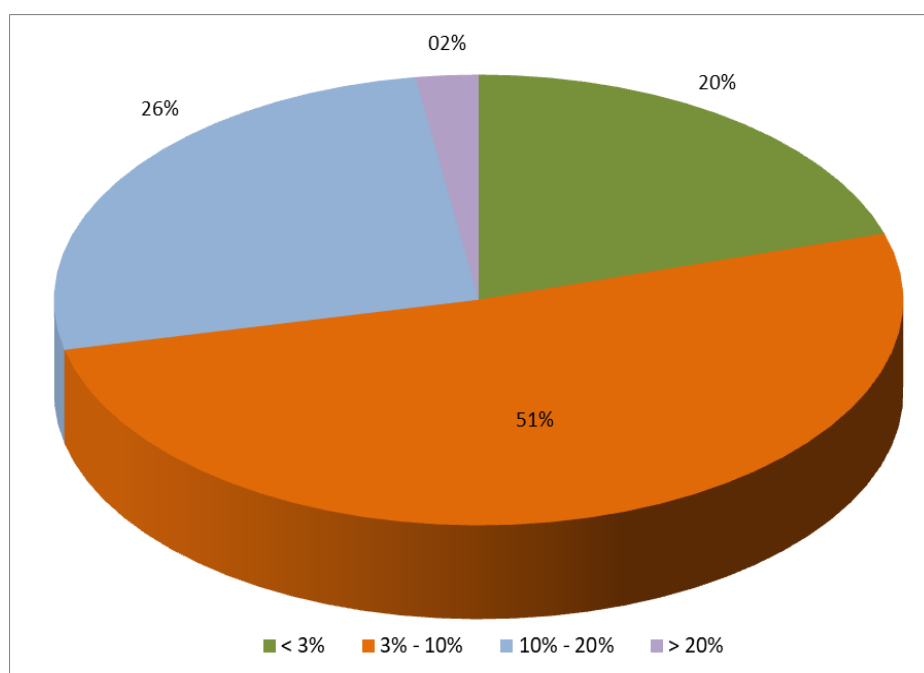

Στο 71% των Δήμων στους οποίους θα γίνει Β' γύρος Δημοτικών Εκλογών, η διαφορά των συνδυασμών που θα συμμετέχουν είναι μικρότερη του 10%.