



ΟΙ ΑΡΙΘΜΟΙ ΤΩΝ ΔΗΜΟΤΙΚΩΝ & ΠΕΡΙΦΕΡΕΙΑΚΩΝ ΕΚΛΟΓΩΝ 2023

ΝΟΕΜΒΡΙΟΣ 2023



ΚΕΔΕ
ΚΕΝΤΡΙΚΗ ΕΝΩΣΗ
ΔΗΜΩΝ ΕΛΛΑΔΑΣ



Ε.Ε.Τ.Α.Α. Α.Ε.
ΕΛΛΗΝΙΚΗ ΕΤΑΙΡΕΙΑ
ΤΟΠΙΚΗΣ ΑΝΑΠΤΥΞΗΣ ΚΑΙ ΑΥΤΟΔΙΟΙΚΗΣΗΣ ΑΕ



ΕΛΛΗΝΙΚΗ ΕΤΑΙΡΕΙΑ ΤΟΠΙΚΗΣ ΑΝΑΠΤΥΞΗΣ ΚΑΙ ΑΥΤΟΔΙΟΙΚΗΣΗΣ

**Οι αριθμοί των Δημοτικών &
Περιφερειακών Εκλογών 2023**

ΝΟΕΜΒΡΙΟΣ 2023



- Τα στοιχεία για τις υποψηφιότητες του 2023 προέρχονται από τη Διεύθυνση Ηλεκτρονικής Διακυβέρνησης του Υπουργείου Εσωτερικών.
- Τα στατιστικά στοιχεία με τα αποτελέσματα των εκλογών στηρίζονται στα αποτελέσματα των Δημοτικών Εκλογών 2023, όπως αυτά εμφανίζονται στο διαδικτυακό τόπο του Υπουργείου Εσωτερικών για τις Δημοτικές Εκλογές 2023 (ekloges.ypes.gr).
- Τα παραπάνω και συνδυάστηκαν με τα στοιχεία της βάσης δεδομένων που τηρεί η Ε.Ε.Τ.Α.Α.

Επεξεργασία Στοιχείων: Μαρίνος Σκολαρίκος

Περιεχόμενα

A. ΕΝΟΤΗΤΑ : ΔΗΜΟΙ.....	4
1. Δημοτικές Εκλογές Πριν.....	4
1.1 Γενικά στοιχεία.....	4
1.2 Κατανομή υποψήφιων συνδυασμών ανά πληθυσμιακή τάξη.....	4
1.3 Κατανομή υποψήφιων συνδυασμών ανά Περιφέρεια	5
1. 4. Κατανομή υποψήφιων συνδυασμών ανά φύλο επικεφαλής.....	6
1.5. Κατανομή υποψήφιων συνδυασμών ανά κατηγορία	8
1.6. Σύνολο συνδυασμών και αριθμός Δήμων	8
1.7 Σύνολο υποψηφίων Δημοτικών και Κοινοτικών Συμβούλων, ανά Περιφέρεια	9
1.8 Υποψήφιοι 1982 – 2023 κατά φύλο, ανά έτος	10
1.9 Υποψήφιοι Δήμαρχοι 2023 κατά κλάσεις ηλικιών	10
1.10 Υποψήφιοι Δήμαρχοι 2023 και θητείες 1982-2019.....	11
1.11 Υποψήφιοι Δήμαρχοι 2023 εκλεγέντες από το 1982 έως το 2019, ανά έτος	11
2. Στατιστικά Στοιχεία με βάση τα αποτελέσματα της Α΄ Κυριακής (8/10/2023)	12
2.1 Γενικά Στοιχεία	12
2.2 Εκλεγέντες Α΄ Κυριακής, ανά Περιφέρεια (σύγκριση με το 2019)	13
2.3 Εκλεγέντες Α΄ Κυριακής, με βάση το ποσοστό εκλογής τους	14
2.4 . Εκλεγέντες Α΄ γύρου, ανά πληθυσμιακή τάξη δήμων	14
2.5 Εκλεγέντες Α΄ γύρου και προηγούμενες θητείες τους.....	15
2.6 Κατανομή συνδυασμών που προηγούνται για το β΄ γύρο, με βάση τα ποσοστά α΄ γύρου.....	16
2.7 Διαφορές συνδυασμών ενόψει του β΄ γύρου, με βάση τα ποσοστά του α΄ γύρου	16
3. Στατιστικά Στοιχεία από τα αποτελέσματα των Β΄ Κυριακή.....	17
3.1 Γενικά Στοιχεία	17
3.2 Εκλεγέντες δήμαρχοι την Β΄ Κυριακή, ανά περιφέρεια.....	17
3.3 Ανατροπή της σειράς των δύο πρώτων συνδυασμών του Α΄ γύρου.....	18
3.4. Εκλεγέντες Β΄ γύρου και προηγούμενες θητείες τους.....	19
4. Συνολικά στοιχεία δημοτικών εκλογών 2023	20
4.1 Γενικά.....	20
4.2. Εκλεγέντες Δήμαρχοι, ανά περιφέρεια και φύλο.....	20
4.3. Υποψήφιοι και Εκλεγέντες Δήμαρχοι κατά κλάσεις ηλικιών	21
4.4. Επανεκλεγέντες Δήμαρχοι	21
4.5. Θητείες υποψηφίων και εκλεγέντων δημάρχων 2023.....	23
4.6. Η αποχή στις Δημοτικές Εκλογές 2023, ανά περιφέρεια	25

Β' ΕΝΟΤΗΤΑ: ΠΕΡΙΦΕΡΕΙΕΣ.....	26
5. Περιφερειακές εκλογές πριν.....	26
5.1 Γενικά στοιχεία.....	26
5.2. Υποψήφιοι συνδυασμοί ανά Περιφέρεια.....	26
5.3 Υποψήφιοι Περιφερειακοί Σύμβουλοι ανά Περιφέρεια.....	27
5.4 Υποψήφιοι 2010 - 2023 κατά φύλο, ανά έτος.....	27
5.5 Υποψήφιοι Περιφερειάρχες 2023 και θητείες 2010 - 2019.....	27
6. Αποτελέσματα Περιφερικών εκλογών.....	28
6.1 Γενικά.....	28
6.2. Η αποχή στις Περιφερειακές Εκλογές 2023, ανά περιφέρεια.....	28

A. ΕΝΟΤΗΤΑ : ΔΗΜΟΙ

1. Δημοτικές Εκλογές Πριν.....

1.1 Γενικά στοιχεία

- Στις **Δημοτικές Εκλογές 2023**, για την ανάδειξη των δημοτικών αρχών σε **332** δήμους, συμμετείχαν **1.211** συνδυασμοί. Το **2019** συμμετείχαν στις Δημοτικές εκλογές **1.634** συνδυασμοί για 332 Δήμους (μείωση υποψηφίων συνδυασμών 25,8% το 2023 έναντι του 2019). Υπενθυμίζεται επίσης ότι το **2014** συμμετείχαν στις Δημοτικές εκλογές **1.441** συνδυασμοί υποψήφιοι για 325 Δήμους.
- Από τους 1.211 υποψηφίους Δημάρχους, οι **748** (ποσοστό 61,8%) ήταν υποψήφιοι Δήμαρχοι ή Πρόεδροι Κοινοτήτων σε προηγούμενες δημοτικές εκλογές (από το 1978 έως και το 2019).
- Επίσης, από τους 1.211 υποψηφίους Δημάρχους οι **292** (ποσοστό 24,1%) ήταν Δήμαρχοι της δημοτικής περιόδου 2019-2023.

Ειδικότερα όμως, σε σχέση με το 2019, σημειώνουμε τα εξής :

- Από τους σημερινούς 332 Δημάρχους (εκλεγέντες το 2019) ήταν εκ νέου υποψήφιοι το 2023 οι **292** (ποσοστό 88%). Δηλαδή, μετά τις δημοτικές εκλογές, 40 τουλάχιστον Δήμοι θα αλλάξουν δήμαρχο.
- Από τους υπόλοιπους 1.302 υποψηφίους Δημάρχους, που δεν εξελέγησαν Δήμαρχοι το 2019, οι **393** (ποσοστό 30,2%) είναι και πάλι υποψήφιοι το 2023.

1.2 Κατανομή υποψηφίων συνδυασμών ανά πληθυσμιακή τάξη

Πληθυσμιακή τάξη	Δήμοι	Συνδυασμοί	Αναλογία
Έως 2.000	25	50	2,00
2.001 – 5.000	25	61	2,44
5.001 – 10.000	49	150	3,06
10.001 – 30.000	123	427	3,47
30.001 – 60.000	60	270	4,50
60.001 – 100.000	34	174	5,12
100.001 – 150.000	10	45	4,50
Άνω των 150.000	6	34	5,67
ΣΥΝΟΛΟ	332	1.211	3,65

Η μικρότερη αναλογία υποψηφίων συνδυασμών ανά δήμο εμφανίζεται στους μικρούς δήμους με πληθυσμό μικρότερο των 5.000 κατοίκων.

1.3 Κατανομή υποψηφίων συνδυασμών ανά Περιφέρεια

Περιφέρεια	Δήμοι	Συνδυασμοί	Αναλογία
Ανατολικής Μακεδονίας και Θράκης	22	73	3,32
Αττικής	66	325	4,92
Βορείου Αιγαίου	11	34	3,09
Δυτικής Ελλάδας	19	77	4,05
Δυτικής Μακεδονίας	13	43	3,31
Ηπείρου	18	58	3,22
Θεσσαλίας	25	82	3,28
Ιονίων Νήσων	11	40	3,64
Κεντρικής Μακεδονίας	38	140	3,68
Κρήτης	24	73	3,04
Νοτίου Αιγαίου	34	86	2,53
Πελοποννήσου	26	95	3,65
Στερεάς Ελλάδας	25	85	3,40
ΣΥΝΟΛΟ	332	1.211	3,65

Η **μεγαλύτερη** αναλογία υποψηφίων συνδυασμών ανά Δήμο εμφανίζεται στην Περιφέρεια **Αττικής** (το **2019** στη θέση αυτή ήταν πάλι η Περιφέρεια **Αττικής**), ενώ η αντίστοιχη **μικρότερη** εμφανίζεται στην Περιφέρεια **Νοτίου Αιγαίου** (όπως και το **2019**).

Η μέση αναλογία υποψηφίων συνδυασμών ανά δήμο είναι 3,65 (έναντι 4,92 του 2019).

1.4. Κατανομή υποψηφίων συνδυασμών ανά φύλο επικεφαλής

Μεταξύ των 1.211 υποψηφίων Δημάρχων των εκλογών του 2023 υπήρχαν 164 γυναίκες (ποσοστό 13,54%), ενώ στις δημοτικές εκλογές του 2019 υπήρχαν 176 γυναίκες (ποσοστό 10,8%).

Η κατανομή των υποψηφίων Δημάρχων ανά φύλο και Περιφέρεια φαίνεται στον επόμενο πίνακα:

Περιφέρεια	Δήμοι	Υποψήφιοι	Άνδρες	Γυναίκες	Ποσοστό Γυναικών
Ανατολικής Μακεδονίας και Θράκης	22	73	66	7	9,59%
Αττικής	66	325	269	56	17,23%
Βορείου Αιγαίου	11	34	30	4	11,76%
Δυτικής Ελλάδας	19	77	73	4	5,19%
Δυτικής Μακεδονίας	13	43	34	9	20,93%
Ηπείρου	18	58	49	9	15,52%
Θεσσαλίας	25	82	75	7	8,54%
Ιονίων Νήσων	11	40	38	2	5,00%
Κεντρικής Μακεδονίας	38	140	116	24	17,14%
Κρήτης	24	73	66	7	9,59%
Νοτίου Αιγαίου	34	86	76	10	11,63%
Πελοποννήσου	26	95	84	11	11,58%
Στερεάς Ελλάδας	25	85	71	14	16,47%
ΣΥΝΟΛΟ	332	1.211	1.047	164	13,54%

Η αντίστοιχη κατανομή, ανά φύλο και πληθυσμιακή τάξη, εμφανίζεται στον επόμενο πίνακα:

Πληθυσμιακή τάξη	Δήμοι	Υποψήφιοι	Άνδρες	Γυναίκες	Ποσοστό γυναικών
Έως 2.000	25	50	42	8	16,00%
2.001 – 5.000	25	61	52	9	14,75%
5.001 – 10.000	49	150	137	13	8,67%
10.001 – 30.000	123	427	372	55	12,88%
30.001 – 60.000	60	270	226	44	16,30%
60.001 – 100.000	34	174	152	22	12,64%
100.001 – 150.000	10	45	36	9	20,00%
Άνω των 150.000	6	34	30	4	11,76%
ΣΥΝΟΛΟ	332	1.211	1.047	164	13,54%

Τέλος, η κατανομή ανά **φύλο** και **αριθμό μελών ΔΣ** φαίνεται παρακάτω:

Αριθμός μελών ΔΣ	Δήμοι	Υποψήφιοι	Άνδρες	Γυναίκες	Ποσοστό γυναικών
13	25	50	42	8	16,00%
15	25	61	52	9	14,75%
19	49	150	137	13	8,67%
25	115	401	347	54	13,47%
29	45	196	169	27	13,78%
35	53	255	216	39	15,29%
39	11	53	44	9	16,98%
43	9	45	40	5	11,11%
ΣΥΝΟΛΟ	332	1.211	1.047	164	13,54%

1.5. Κατανομή υποψήφιων συνδυασμών ανά κατηγορία

Κωδικός Κατηγορίας	Κατηγορία	Δήμοι	Συνδυασμοί	Αναλογία
1	Δήμοι Μητροπολιτικών Κέντρων	47	257	5,47
2	Μεγάλοι Ηπειρωτικοί Δήμοι και Δήμοι πρωτεύουσες Νομών	90	376	4,18
3	Μεσαίοι Ηπειρωτικοί Δήμοι	82	267	3,26
4	Μικροί Ηπειρωτικοί και Μικροί Ορεινοί Δήμοι	51	149	2,92
5	Μεγάλοι και Μεσαίοι Νησιωτικοί Δήμοι	26	85	3,27
6	Μικροί Νησιωτικοί Δήμοι	36	77	2,14
	ΣΥΝΟΛΟ	332	1.211	3,65

1.6. Σύνολο συνδυασμών και αριθμός Δήμων

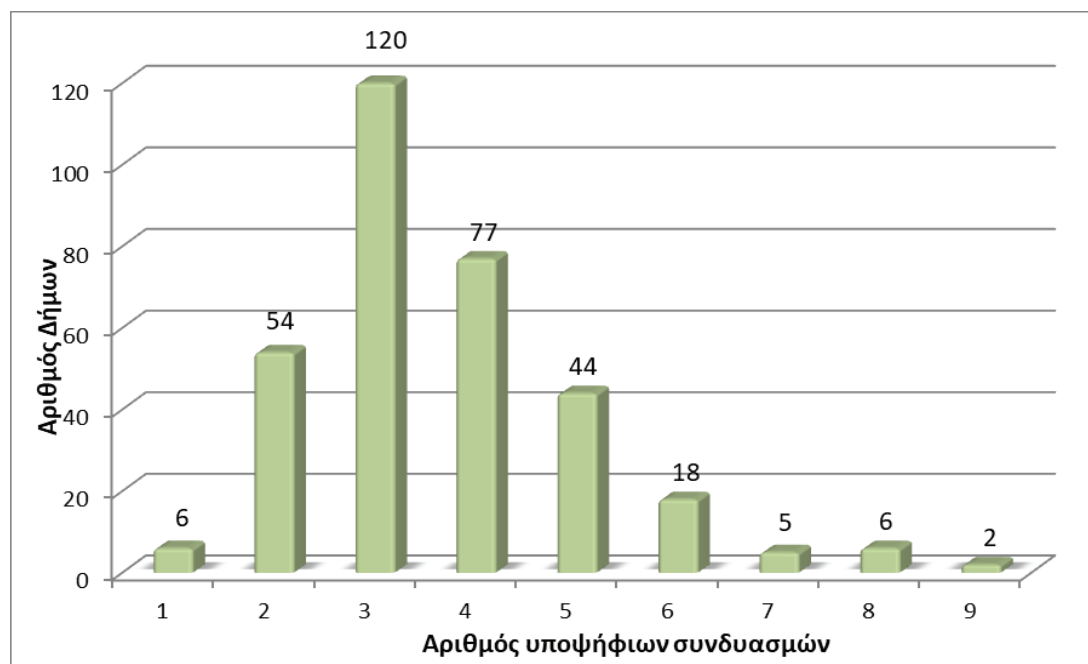

Από το γράφημα παρατηρούμε ότι υπάρχουν **6 Δήμοι** (Αντιπάρου, Ηρωικής Νήσου Ψαρών, Ιητών, Λειψών, Σικίνου και Τοπείρου), στους οποίους δεν υπήρξε ανταγωνισμός, αφού μόνο ένας συνδυασμός θα «διεκδικήσει» τη Δημοτική Αρχή. Αντίστοιχα, το **2019**, όπως και το **2014** οι Δήμοι με έναν υποψήφιο συνδυασμό ήταν **4**.

Επιπλέον, σε **54** ακόμη **δήμους** δεν θα γίνουν εκλογές τη Β' Κυριακή, αφού ο Δήμαρχος θ' αναδειχθεί από την πρώτη Κυριακή, μεταξύ δύο υποψηφίων. Αντίστοιχα το **2019** ο αριθμός των Δήμων με δύο υποψήφιους ήταν **26**.

1.7 Σύνολο υποψηφίων Δημοτικών και Κοινοτικών Συμβούλων, ανά Περιφέρεια

ΠΕΡΙΦΕΡΕΙΑ	Δήμοι	Υποψήφιοι συνδυασμοί	Μέλη Δημοτικών Συμβουλίων	Υποψήφιοι Δημοτικοί Σύμβουλοι	Υποψήφιοι Κοινοτικοί Σύμβουλοι
Ανατολικής Μακεδονίας και Θράκης	22	22	572	4.058	5.740
Αττικής	66	66	2.006	19.570	5.201
Βορείου Αιγαίου	11	11	249	1.498	2.418
Δυτικής Ελλάδας	19	19	495	4.232	10.166
Δυτικής Μακεδονίας	13	13	309	1.943	3.439
Ηπείρου	18	18	408	2.688	5.050
Θεσσαλίας	25	25	633	4.020	6.876
Ιονίων Νήσων	11	11	253	1.940	4.029
Κεντρικής Μακεδονίας	38	38	1.122	8.257	12.579
Κρήτης	24	24	576	3.323	5.883
Νοτίου Αιγαίου	34	34	600	3.173	2.945
Πελοποννήσου	26	26	648	4.652	8.684
Στερεάς Ελλάδας	25	25	611	4.060	6.667
ΣΥΝΟΛΟ	332	332	8.482	63.414	79.677

Το σύνολο των υποψηφίων δημοτικών συμβούλων ήταν περίπου **7,5 φορές μεγαλύτερο** του συνόλου των μελών δημοτικών συμβουλίων.

1.8 Υποψήφιοι 1982 – 2023 κατά φύλο, ανά έτος

Στον επόμενο πίνακα παρουσιάζεται ο αριθμός των υποψηφίων των δημοτικών εκλογών 1982 – 2023, ανά έτος και φύλο.

Έτος	ΟΤΑ	Υποψήφιοι	Άνδρες	Γυναίκες	Ποσοστό
1982	6.033	13.364	13.276	88	0,66%
1986	5.998	14.022	13.871	151	1,08%
1990	5.909	12.652	12.532	120	0,95%
1994	5.814	12.726	12.486	240	1,89%
1998	1.033	3.418	3.293	125	3,66%
2002	1.031	3.128	2.993	135	4,32%
2006	1.034	3.128	2.948	180	5,75%
2010	325	1.321	1.215	106	8,02%
2014	325	1.441	1.288	153	10,62%
2019	332	1.634	1.458	176	10,77%
2023	332	1.211	1.047	164	13,54%

1.9 Υποψήφιοι Δήμαρχοι 2023 κατά κλάσεις ηλικιών

Ηλικίες	Υποψήφιοι 2023
<= 30	12
31 - 35	35
36 - 40	91
41 - 45	138
46 - 50	167
51 - 55	171
56 - 60	218
61 - 65	202
65 - 70	131
70 - 75	37
>75	9

1.10 Υποψήφιοι Δήμαρχοι 2023 και θητείες 1982-2019

Στον επόμενο πίνακα παρουσιάζεται ο αριθμός των υποψηφίων των δημοτικών εκλογών 2023 που είχαν τουλάχιστον μία (1) θητεία Δημάρχου ή Προέδρου Κοινότητας από το 1982 έως το 2019.

Προηγούμενες Θητείες	Σύνολο υποψηφίων 2023
1	197
2	103
3	38
4	20
5	16
6	9
7	4

1.11 Υποψήφιοι Δήμαρχοι 2023 εκλεγέντες από το 1982 έως το 2019, ανά έτος

Στον επόμενο πίνακα παρουσιάζεται ο αριθμός των υποψηφίων των δημοτικών εκλογών 2023, που έχουν εκλεγεί Δήμαρχοι ή Πρόεδροι Κοινοτήτων, τουλάχιστον μία φορά από το 1982 έως το 2019.

Έτος	Εκλεγέντες και Υποψήφιοι 2023
1982	2
1986	9
1990	19
1994	28
1998	41
2002	64
2006	78
2010	67
2014	159
2019	292

2. Στατιστικά Στοιχεία με βάση τα αποτελέσματα της Α' Κυριακής (8/10/2023)

2.1 Γενικά Στοιχεία

Την Α' Κυριακή των δημοτικών εκλογών 2023 εκλέγονται **248 Δήμαρχοι** (ποσοστό 74,7%). Από αυτούς:

- 13 είναι γυναίκες (ποσοστό 5,3%)
- 164 (ποσοστό 66,1%) είναι **επανεκλεγόμενοι** δήμαρχοι της περιόδου 2019-2023
- 84 (ποσοστό 33,9%) δεν ήσαν δήμαρχοι τη δημοτική περίοδο 2019-2023

Μετά τα αποτελέσματα της Α' Κυριακής, στο Β' γύρο έγιναν επαναληπτικές εκλογές σε **84** δήμους. Με βάση τα ποσοστά που συγκέντρωσαν οι υποψήφιοι αυτών των δήμων στον α' γύρο:

- Σε 46 δήμους (ποσοστό 54,1%) προηγούνται υποψήφιοι, που εξελέγησαν δήμαρχοι το 2019.
- Σε 15 δήμους (ποσοστό 16,6%) προηγούνται υποψήφιοι, που δεν ήσαν δήμαρχοι τη δημοτική περίοδο 2019-2023 και ακολουθούν υποψήφιοι που εξελέγησαν δήμαρχοι το 2019.
- Στους υπόλοιπους 23 δήμους (ποσοστό 29,4%) δεν υπάρχει μεταξύ των δύο υποψηφίων δημάρχων υποψήφιος που εξελέγη δήμαρχος το 2019.

Με βάση τα παραπάνω, μετά τις εκλογές της Α' Κυριακής, **84 δήμοι** (ποσοστό 25,3%), **τουλάχιστον**, θα έχουν **νέο δήμαρχο**.

- Σε **15** από τους δήμους στους οποίους θα γίνουν επαναληπτικές εκλογές (ποσοστό **17,8%**), ο ένας τουλάχιστον από τους δύο υποψήφιους συνδυασμούς έχει επικεφαλής **γυναίκα**. Στο Δήμο Πεντέλης οι επικεφαλής των δύο συνδυασμών είναι γυναίκες.

2.2 Εκλεγέντες Α' Κυριακής, ανά Περιφέρεια (σύγκριση με το 2019)

Περιφέρεια	2023			2019		
	Δήμοι	Εκλεγέντες	Ποσοστό	Δήμοι	Εκλεγέντες	Ποσοστό
Αν. Μακεδονίας & Θράκης	22	15	68,18%	22	4	18,18%
Αττικής	66	37	56,06%	66	15	22,73%
Βορείου Αιγαίου	11	9	81,82%	11	5	45,45%
Δυτικής Ελλάδας	19	11	57,89%	19	3	15,79%
Δυτικής Μακεδονίας	13	10	76,92%	13	3	23,08%
Ηπείρου	18	16	88,89%	18	5	27,78%
Θεσσαλίας	25	22	88,00%	25	7	28,00%
Ιονίων Νήσων	11	8	72,73%	11	2	18,18%
Κεντρικής Μακεδονίας	38	27	71,05%	38	12	31,58%
Κρήτης	24	21	87,50%	24	11	45,83%
Νοτίου Αιγαίου	34	32	94,12%	34	20	58,82%
Πελοποννήσου	26	19	73,08%	26	7	26,92%
Στερεάς Ελλάδας	25	21	84,00%	25	9	36,00%
ΣΥΝΟΛΟ	332	248	74,7%	332	103	31,02%

Στις εκλογές του 2023 οι εκλεγέντες την Α' Κυριακή είναι περισσότεροι (περίπου 2,5 φορές) από αυτούς που εξελέγησαν την Α' Κυριακή των εκλογών του 2019.

2.3 Εκλεγέντες Α' Κυριακής, με βάση το ποσοστό εκλογής τους

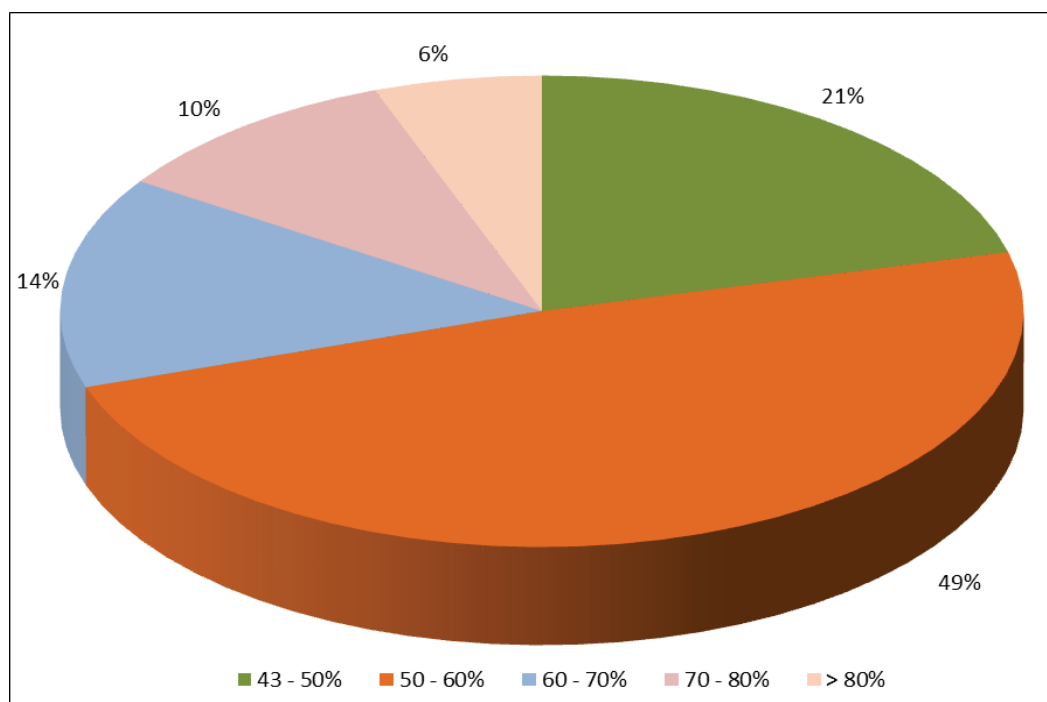

Σε 6 δήμους (Αντιπάρου, Ηρωικής Νήσου Ψαρών, Ιητών, Λειψών, Σικίνου και Τοπείρου), οι υποψήφιοι εξελέγησαν, χωρίς ανταγωνισμό (ποσοστό 100%), αφού ήταν οι μοναδικοί υποψήφιοι.

Από τους υπόλοιπους, οι 52 (ποσοστό 21%) εξελέγησαν με ποσοστό 43-50%, οι 121 (ποσοστό 49%) με ποσοστό 50% - 60%, οι 61 (ποσοστό 24%) με ποσοστό 60% - 80% και οι υπόλοιποι 8 με ποσοστό μεγαλύτερο του 80% (όχι όμως 100%).

2.4 . Εκλεγέντες Α' γύρου, ανά πληθυσμιακή τάξη δήμων

Πληθυσμιακή τάξη	Δήμοι	Εκλεγέντες Α' γύρου	Ποσοστό
Έως 2.000	25	23	92,00%
2.001 - 5.000	25	24	96,00%
5.001 - 10.000	49	46	93,88%
10.001 - 30.000	123	95	77,24%
30.001 - 60.000	60	32	53,33%
60.001 - 100.000	34	19	55,88%
100.001 - 150.000	10	6	60,00%
Άνω των 150.000	6	3	50,00%

Στους Δήμους κάτω των 10.000 κατοίκων, το 94% των υποψήφίων εξελέγησαν από την πρώτη Κυριακή. Μόνο σε **τρεις (3)** από τους δήμους με πληθυσμό έως 5.000 κατοίκους θα γίνουν εκλογές τη Β' Κυριακή,

Στους Δήμους άνω των 100.000 κάτοικων το 56% των υποψήφίων εξελέγησαν από την πρώτη Κυριακή. Στους μισούς δήμους (3 από 6) με πληθυσμό άνω των 150.000 κατοίκων θα γίνουν εκλογές τη Β' Κυριακή.

2.5 Εκλεγέντες Α' γύρου και προηγούμενες θητείες τους

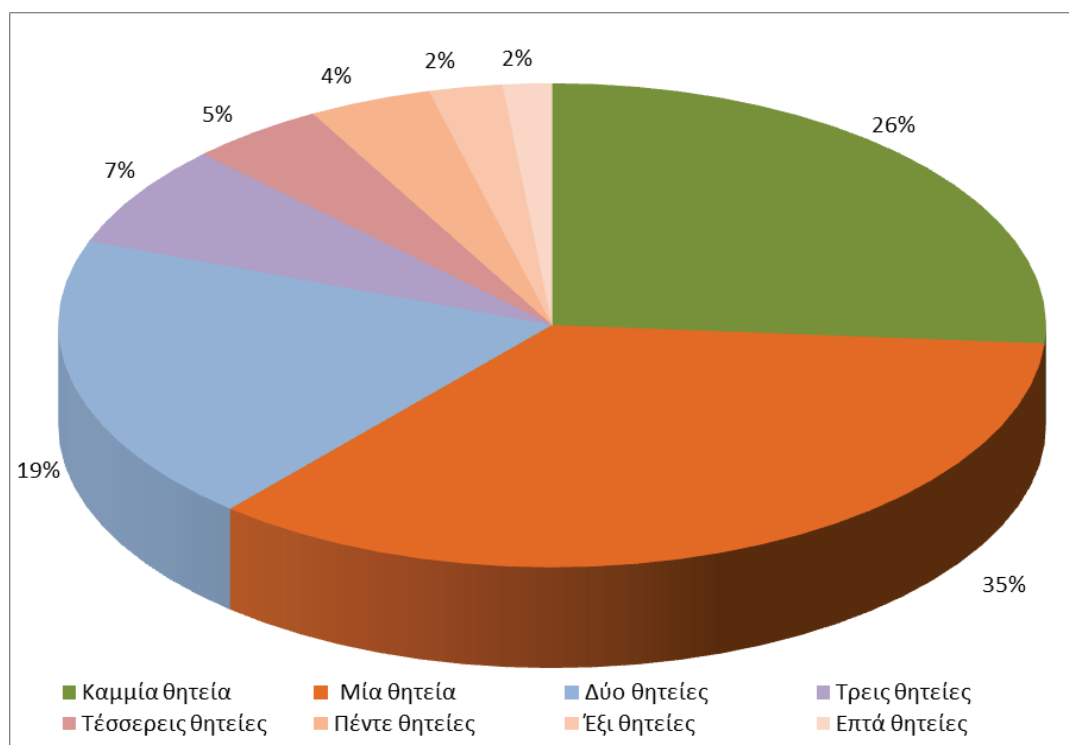

Από τα αποτελέσματα του Α' γύρου προκύπτει ότι:

- 31 από τους εκλεγέντες δημάρχους στον Α' γύρο (ποσοστό 10,7%) έχουν ήδη περισσότερες από 3 θητείες (4, 5, 6 και 7).
- 87 (ποσοστό 35%) έχουν ήδη μία θητεία στην τοπική αυτοδιοίκηση.
- 4 εκλεγέντες Δήμαρχοι έχουν ήδη 7 θητείες ως δήμαρχοι ή πρόεδροι κοινοτήτων στην Τ.Α. Α' Βαθμού.
- Οι 65 από τους εκλεγέντες την Α' Κυριακή (ποσοστό 26%) δεν έχουν προηγούμενη θητεία, ως δήμαρχοι ή πρόεδροι κοινοτήτων, στην Τ.Α. Α' Βαθμού.

2.6 Κατανομή συνδυασμών, που προηγούνται για το β' γύρο με βάση τα ποσοστά α' γύρου

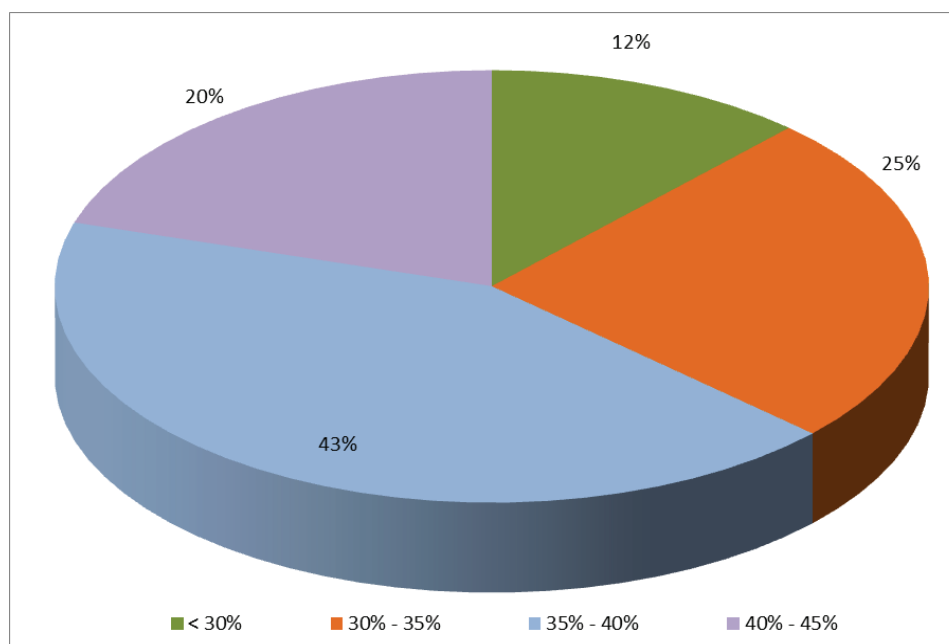

Το 20% των συνδυασμών που προηγούνται (17 δήμοι), έχει ποσοστό μεγαλύτερο του 40%.

2.7 Διαφορές συνδυασμών ενόψει του β' γύρου, με βάση τα ποσοστά του α' γύρου

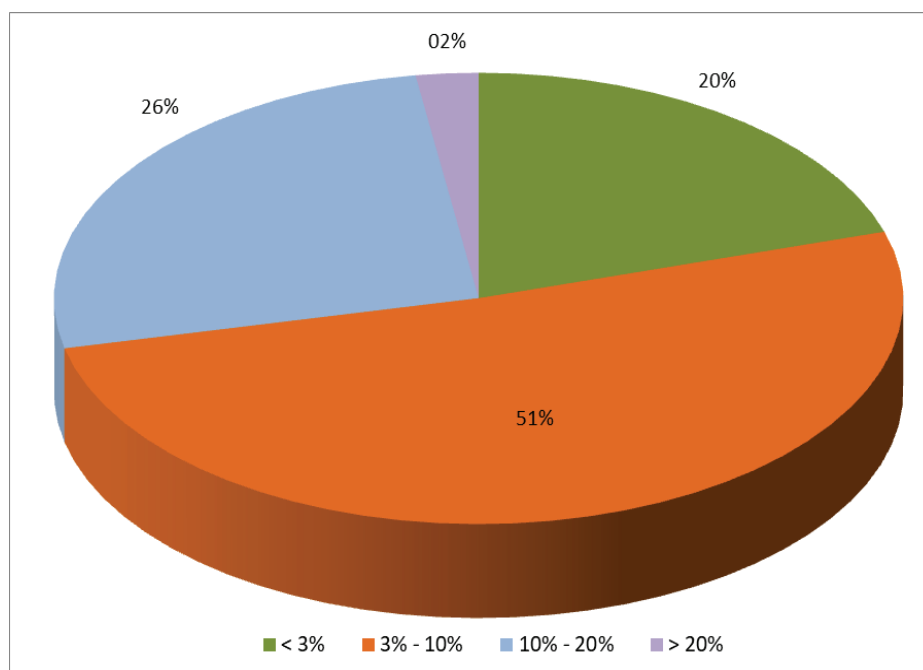

Στο 71% των Δήμων στους οποίους θα γίνει Β' γύρος Δημοτικών Εκλογών, η διαφορά των συνδυασμών που θα συμμετέχουν είναι μικρότερη του 10%.

3. Στατιστικά Στοιχεία από τα αποτελέσματα τη Β΄ Κυριακή

3.1 Γενικά Στοιχεία

Τη Β΄ Κυριακή των δημοτικών εκλογών 2023 εξελέγησαν **84 Δήμαρχοι** (ποσοστό 25,3%).

Από τους εκλεγέντες δημάρχους του Β΄ γύρου:

- οι 9 είναι γυναίκες (ποσοστό 10,7%),
- οι 13 (ποσοστό 15,5%) είναι **επανεκλεγόμενοι** δήμαρχοι της περιόδου 2019-2023
- οι 71 (ποσοστό 84,5%) **δεν ήταν** δήμαρχοι τη δημοτική περίοδο 2019-2023

3.2 Εκλεγέντες δήμαρχοι τη Β΄ Κυριακή, ανά περιφέρεια

Περιφέρεια	Δήμοι	Δήμαρχοι εκλεγέντες τη Β΄ Κυριακή	Ποσοστό
Αν. Μακεδονίας & Θράκης	22	7	31,82%
Αττικής	66	29	43,94%
Βορείου Αιγαίου	11	2	18,18%
Δυτικής Ελλάδας	19	8	42,11%
Δυτικής Μακεδονίας	13	3	23,08%
Ηπείρου	18	2	11,11%
Θεσσαλίας	25	3	12,00%
Ιονίων Νήσων	11	3	27,27%
Κεντρικής Μακεδονίας	38	11	28,95%
Κρήτης	24	3	12,50%
Νοτίου Αιγαίου	34	2	5,88%
Πελοποννήσου	26	7	26,92%
Στερεάς Ελλάδας	25	4	16,00%
ΣΥΝΟΛΟ	332	84	25,3%

3.3 Ανατροπή της σειράς των δύο πρώτων συνδυασμών του Α' γύρου

Σε 47 δήμους (ποσοστό 56% περίπου) από τους 84 στους οποίους έγιναν εκλογές τη Β' Κυριακή, σημειώθηκε ανατροπή της σειράς των υποψήφίων συνδυασμών. Σε αυτούς τους δήμους, δηλαδή, εξελέγη Δήμαρχος ο δεύτερος στη σειρά υποψήφιος με βάση τα αποτελέσματα των εκλογών της Α' Κυριακής.

Αναλυτικά, ανά Περιφέρεια, τα στοιχεία εμφανίζονται στον επόμενο πίνακα:

Περιφέρεια	Δήμοι Β' Γύρου	Δήμοι όπου συνέβη ανατροπή της σειράς των συνδυασμών	Ποσοστό
Ανατολικής Μακεδονίας και Θράκης	7	2	28,57%
Αττικής	29	16	55,17%
Βορείου Αιγαίου	2	1	50,00%
Δυτικής Ελλάδας	8	5	62,50%
Δυτικής Μακεδονίας	3	1	33,33%
Ηπείρου	2	1	50,00%
Θεσσαλίας	3	2	66,67%
Ιονίων Νήσων	3	2	66,67%
Κεντρικής Μακεδονίας	11	8	72,73%
Κρήτης	3	1	33,33%
Νοτίου Αιγαίου	2	2	100,00%
Πελοποννήσου	7	4	57,14%
Στερεάς Ελλάδας	4	2	50,00%
ΣΥΝΟΛΟ	84	47	56%

Τα παραπάνω στοιχεία, ανά τάξεις πληθυσμού των Δήμων παρουσιάζονται στον επόμενο πίνακα:

Τάξεις πληθυσμού (κάτοικοι)	Δήμοι Β' Γύρου	Δήμοι όπου συνέβη ανατροπή της σειράς των συνδυασμών	Ποσοστό
0 - 2.000	2	2	100,00%
2.001 - 5.000	1	1	100,00%
5.001 - 10.000	3	0	0,00%
10.001 - 30.000	28	14	50,00%
30.001 - 60.000	28	20	71,43%

Τάξεις πληθυσμού (κάτοικοι)	Δήμοι Β' Γύρου	Δήμοι όπου συνέβη ανατροπή της σειράς των συνδυασμών	Ποσοστό
60.001 - 100.000	15	7	46,67%
100.001 - 150.000	4	1	25,00%
150.000 και άνω	3	2	66,67%
ΣΥΝΟΛΟ	84	47	56%

3.4. Εκλεγέντες Β' γύρου και προηγούμενες θητείες τους

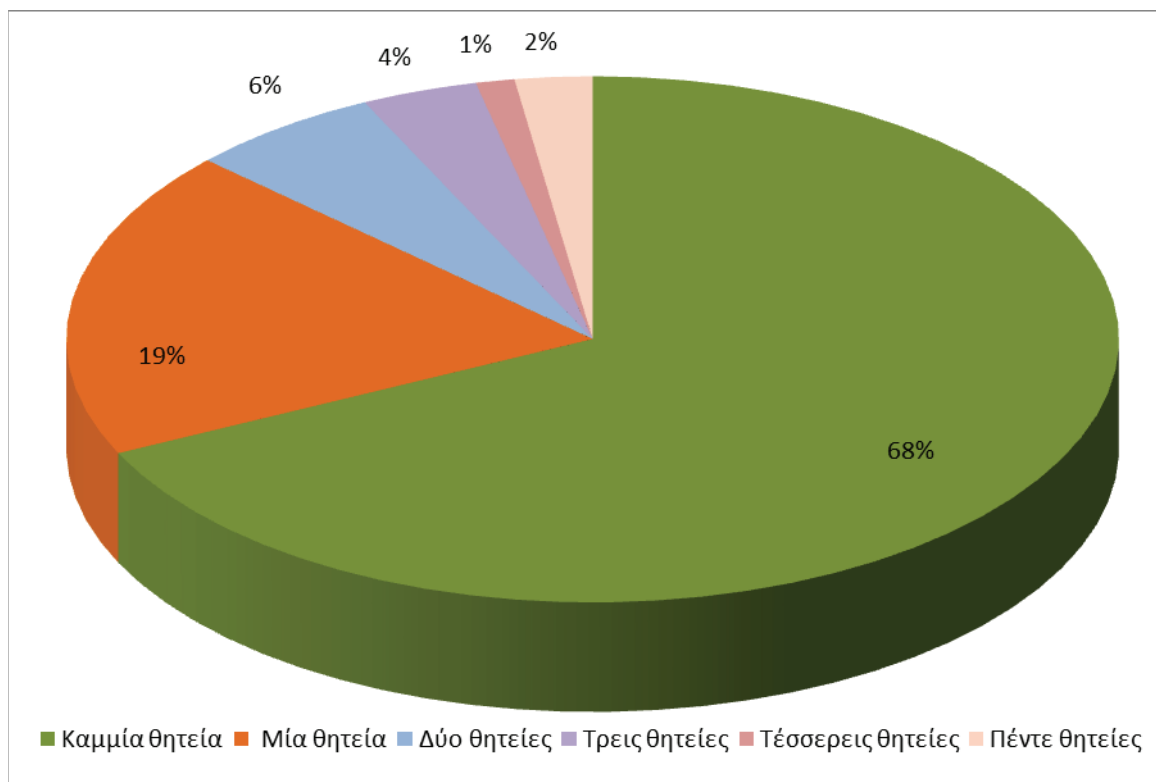

- Οι 6 από τους εκλεγέντες δημάρχους στον Β' γύρο (ποσοστό 7%) έχουν ήδη περισσότερες από 2 θητείες (3, 4 και 5).
- 21 (ποσοστό 35%) έχουν ήδη μία ή δύο θητείες στην τοπική αυτοδιοίκηση Α' Βαθμού.
- Το 68% των εκλεγέντων του Β' γύρου (57 εκλεγέντες) δεν έχει θητεία Δημάρχου ή Προέδρου Κοινότητας στην Τ.Α. Α' Βαθμού έως σήμερα.

4. Συνολικά στοιχεία δημοτικών εκλογών 2023

4.1 Γενικά

Μετά τα αποτελέσματα και της Β' Κυριακής, στους 332 δήμους εξελέγησαν δήμαρχοι:

- **22 γυναίκες** (ποσοστό 6,6%), από τις οποίες οι εννέα (9) ήταν δήμαρχοι την περίοδο 2019-2023. Στις δημοτικές εκλογές του 2019 είχαν εκλεγεί 18 γυναίκες δήμαρχοι.
- **177 επανεκλεγέντες** δήμαρχοι της περιόδου 2019-2023 (ποσοστό 53,3%). Στις δημοτικές εκλογές του 2019 είχαν επανεκλεγεί 131 δήμαρχοι. Οι 18 από τους επανεκλεγέντες είναι δήμαρχοι πρωτευουσών νομών.
- 155 δήμαρχοι (ποσοστό 46,7%), που **δεν ήταν δήμαρχοι** τη δημοτική περίοδο 2019-2023.

4.2. Εκλεγέντες Δήμαρχοι, ανά περιφέρεια και φύλο

Περιφέρεια	Δήμοι	Άνδρες	Γυναίκες
Ανατολικής Μακεδονίας και Θράκης	22	22	-
Αττικής	66	60	6
Βορείου Αιγαίου	11	10	1
Δυτικής Ελλάδας	19	19	-
Δυτικής Μακεδονίας	13	13	-
Ηπείρου	18	17	1
Θεσσαλίας	25	25	-
Ιονίων Νήσων	11	11	-
Κεντρικής Μακεδονίας	38	31	7
Κρήτης	24	23	1
Νοτίου Αιγαίου	34	31	3
Πελοποννήσου	26	25	1
Στερεάς Ελλάδας	25	23	2
ΣΥΝΟΛΟ	332	310	22

4.3. Υποψήφιοι και Εκλεγέντες Δήμαρχοι κατά κλάσεις ηλικιών

Ηλικίες	Υποψήφιοι Δήμαρχοι 2023	Εκλεγέντες Δήμαρχοι 2023	Ποσοστό εκλεγέντων στο σύνολο εκλεγέντων
<= 30	12	0	0%
31 - 35	35	5	1,5%
36 - 40	91	18	5,4%
41 - 45	138	31	9,3%
46 - 50	167	50	15,1%
51 - 55	171	66	19,9%
56 - 60	218	64	19,3%
61 - 65	202	52	15,7%
65 - 70	131	36	10,8%
70 - 75	37	8	2,4%
>75	9	2	0,6%
ΣΥΝΟΛΟ	1.211	332	100%

4.4. Επανεκλεγέντες Δήμαρχοι

4.4.1 Γενικά

Στις Δημοτικές Εκλογές του 2023 συμμετείχαν 292 συνδυασμοί με επικεφαλής υποψήφιους που είχαν εκλεγεί Δήμαρχοι στις εκλογές του 2019.

Από αυτούς τους υποψήφιους **επανεξελέγησαν** 177 δήμαρχοι (ποσοστό 60,6% στο σύνολο των υποψηφιοτήτων και ποσοστό 53,1% στο σύνολο των Δήμων). Συνεπώς, **155 Δήμοι** (ποσοστό 46,9%) θα έχουν **νέο Δήμαρχο** τη νέα δημοτική περίοδο.

Από τους 155 νέους δήμαρχους οι 33 είχαν προηγούμενη θητεία ή θητείες ως δήμαρχοι .

Αναλυτικά, η κατανομή των επανεκλεγέντων δημάρχων ανά Περιφέρεια και ανά τάξεις πληθυσμού φαίνονται στους δύο επόμενους πίνακες.

4.4.2 Επανεκλεγέντες Δήμαρχοι, ανά περιφέρεια

Περιφέρεια	Δήμοι	Επανεκλεγέντες δήμαρχοι			
		Α' Κυριακή	Β' Κυριακή	Σύνολο	Ποσοστό
Ανατολικής Μακεδονίας και Θράκης	22	9	2	11	50,00%
Αττικής	66	27	4	31	46,97%
Βορείου Αιγαίου	11	3	0	3	27,27%
Δυτικής Ελλάδας	19	8	2	10	52,63%
Δυτικής Μακεδονίας	13	7	1	8	61,54%
Ηπείρου	18	8	0	8	44,44%
Θεσσαλίας	25	15	0	15	60,00%
Ιονίων Νήσων	11	5	0	5	45,45%
Κεντρικής Μακεδονίας	38	18	1	19	50,00%
Κρήτης	24	15	0	15	62,50%
Νοτίου Αιγαίου	34	21	0	21	61,76%
Πελοποννήσου	26	15	2	17	65,38%
Στερεάς Ελλάδας	25	13	1	14	56,00%
ΣΥΝΟΛΟ	332	164	13	177	53,31%

4.4.3. Επανεκλεγέντες Δήμαρχοι ανά τάξεις πληθυσμού

Τάξεις πληθυσμού (κάτοικοι)	Δήμοι	Επανεκλεγέντες δήμαρχοι			
		Α' Κυριακή	Β' Κυριακή	Σύνολο	Ποσοστό
0 - 2.000	25	17	0	17	68,0%
2.001 - 5.000	25	15	0	15	60,0%
5.001 - 10.000	49	29	0	29	59,2%
10.001 - 30.000	123	59	5	64	52,0%
30.001 - 60.000	60	26	4	30	50,0%
60.001 - 100.000	34	12	3	15	44,1%
100.001 - 150.000	10	5	0	5	50,0%
150.000 και άνω	6	1	1	2	33,3%
ΣΥΝΟΛΟ	332	164	13	177	53,31%

4.5. Θητείες υποψηφίων και εκλεγέντων δημάρχων 2023

Στον επόμενο πίνακα παρουσιάζεται ο αριθμός των υποψηφίων και των εκλεγέντων τελικώς δημάρχων των δημοτικών εκλογών 2023, που είχαν τουλάχιστον μία (1) θητεία Δημάρχου ή Προέδρου Κοινότητας από το 1982 έως και τη δημοτική περίοδο 2019-2023.

Προηγούμενες θητείες	Σύνολο υποψηφίων 2023	Εκλεγέντες (Α' γύρος)	Εκλεγέντες (Β' γύρος)	Σύνολο εκλεγέντων
1	197	87	16	103
2	103	48	5	53
3	38	17	3	20
4	20	11	1	12
5	16	10	2	12
6	9	6	0	6
7	4	4	0	4

Από τους εκλεγέντες δήμαρχους:

- 4 Δήμαρχοι είχαν 7 προηγούμενες θητείες (εξελέγησαν δηλαδή για 8^η φορά) ως δήμαρχοι η πρόεδροι κοινοτήτων,
- 6 Δήμαρχοι είχαν 6 προηγούμενες θητείες (εξελέγησαν για 7^η φορά) ως δήμαρχοι ή πρόεδροι κοινοτήτων,
- 12 Δήμαρχοι είχαν 5 προηγούμενες θητείες (εξελέγησαν για 6^η φορά) ως δήμαρχοι η πρόεδροι) κοινοτήτων,

Στους τρεις επόμενους πίνακες, τέλος, καταγράφονται οι θητείες των εκλεγέντων Δημάρχων του 2023 από το 1982 έως και τη δημοτική περίοδο 2019-2023.

4.5.1. Θητείες εκλεγέντων δημάρχων 2023, ανά τάξεις πληθυσμού

Τάξεις πληθυσμού (κάτοικοι)	Δήμοι	Θητείες στις δημοτικές περιόδους 1982 - 2013							
		1	2	3	4	5	6	7	ΣΥΝΟΛΟ
0 - 2.000	25	7	7	1	1	0	0	1	17
2.001 - 5.000	25	6	5	3	2	1	0	0	17
5.001 - 10.000	49	19	9	1	4	1	0	1	35
10.001 - 30.000	123	41	13	11	2	7	4	1	79
30.001 - 60.000	60	16	11	3	2	1	1	0	34
60.001 - 100.000	34	10	5	1	1	1	1	1	20
100.001 - 150.000	10	4	1	0	0	1	0	0	6
150.000 και άνω	6	0	2	0	0	0	0	0	2
ΣΥΝΟΛΟ	332	103	53	20	12	12	6	4	210

4.5.2. Θητείες εκλεγέντων δημάρχων 2023, ανά περιφέρεια

Περιφέρεια	Δήμοι	Θητείες στις δημοτικές περιόδους 1982 - 2023							
		1	2	3	4	5	6	7	ΣΥΝΟΛΟ
Ανατολικής Μακεδονίας και Θράκης	22	7	3	2	0	0	1	0	13
Αττικής	66	16	15	3	2	2	0	0	38
Βορείου Αιγαίου	11	3	1	2	0	0	0	0	6
Δυτικής Ελλάδας	19	5	3	2	2	1	1	0	14
Δυτικής Μακεδονίας	13	6	0	2	1	0	0	0	9
Ηπείρου	18	4	2	1	2	0	1	1	11
Θεσσαλίας	25	9	3	1	2	0	0	1	16
Ιονίων Νήσων	11	2	3	0	0	2	0	0	7
Κεντρικής Μακεδονίας	38	10	6	1	0	1	2	1	21
Κρήτης	24	6	5	3	2	1	0	0	17
Νοτίου Αιγαίου	34	12	8	1	1	3	0	1	26
Πελοποννήσου	26	12	1	2	0	2	1	0	18
Στερεάς Ελλάδας	25	11	3	0	0	0	0	0	14
ΣΥΝΟΛΟ	332	103	53	20	12	12	6	4	210

4.5.3. Θητείες εκλεγέντων δημάρχων 2023, ανά κατηγορία Δήμων

Κατηγορία Δήμων	Δήμοι	Θητείες στις δημοτικές περιόδους 1982 - 2023							
		1	2	3	4	5	6	7	ΣΥΝΟΛΟ
Δήμοι Μητροπολιτικών Κέντρων	47	9	10	1	1	3	1	1	26
Μεγάλοι Ηπειρωτικοί Δήμοι και Δήμοι πρωτεύουσες Νομών	90	28	11	3	3	3	1	0	49
Μεσαίοι Ηπειρωτικοί Δήμοι	82	26	11	10	1	2	4	1	55
Μικροί Ηπειρωτικοί και Μικροί Ορεινοί Δήμοι	51	17	8	4	5	0	0	1	35
Μεγάλοι και Μεσαίοι Νησιωτικοί Δήμοι	26	12	3	1	1	3	0	0	20
Μικροί Νησιωτικοί Δήμοι	36	11	10	1	1	1	0	1	25
ΣΥΝΟΛΟ	332	103	53	20	12	12	6	4	210

4.6. Η αποχή στις Δημοτικές Εκλογές 2023, ανά περιφέρεια

Περιφέρεια	Α΄ Κυριακή		Β΄ Κυριακή	
	Μέγιστη αποχή	Ελάχιστη αποχή	Μέγιστη αποχή	Ελάχιστη αποχή
Ανατολικής Μακεδονίας και Θράκης	59,00%	35,93%	62,20%	43,54%
Αττικής	67,68%	25,88%	73,27%	41,80%
Βορείου Αιγαίου	70,24%	39,36%	67,35%	57,26%
Δυτικής Ελλάδας	45,85%	23,96%	56,07%	40,70%
Δυτικής Μακεδονίας	72,38%	39,86%	56,82%	50,09%
Ηπείρου	60,48%	37,51%	57,15%	54,77%
Θεσσαλίας	57,15%	31,93%	45,85%	44,54%
Ιονίων Νήσων	67,43%	41,98%	55,67%	45,29%
Κεντρικής Μακεδονίας	59,05%	33,79%	67,43%	47,02%
Κρήτης	51,67%	17,20%	46,28%	42,93%
Νοτίου Αιγαίου	68,06%	26,03%	62,51%	56,35%
Πελοποννήσου	61,44%	32,91%	69,26%	40,40%
Στερεάς Ελλάδας	82,47%	0,53%	46,49%	42,77%

Β' ΕΝΟΤΗΤΑ: ΠΕΡΙΦΕΡΕΙΕΣ

5. Περιφερειακές εκλογές πριν....

5.1 Γενικά στοιχεία

- Στις Περιφερειακές Εκλογές 2023, συμμετέχουν 78 υποψήφιοι συνδυασμοί έναντι των 102 υποψήφίων συνδυασμών του 2019 και των 104 του 2014.
- Μεταξύ των υποψήφίων Περιφερειάρχων των εκλογών του 2023 υπήρχαν 11 γυναίκες, όσες και το 2019, 6 λιγότερες από τις υποψήφιες των περιφερειακών εκλογών του 2014.
- Από τους 78 υποψηφίους περιφερειάρχες, οι 38 (ποσοστό 48,7%) ήταν υποψήφιοι και στις προηγούμενες Περιφερειακές Εκλογές του 2019. 11 νυν Περιφερειάρχες είναι υποψήφιοι και στις εκλογές του 2023.
- Ο συνολικός αριθμός των υποψήφίων περιφερειακών συμβούλων ανέρχεται σε 7.390.

5.2. Υποψήφιοι συνδυασμοί ανά Περιφέρεια

ΠΕΡΙΦΕΡΕΙΑ	Υποψήφιοι 2023	Υποψήφιοι 2019	Υποψήφιοι 2014
Ανατολικής Μακεδονίας και Θράκης	6	8	9
Αττικής	8	11	11
Βορείου Αιγαίου	5	7	7
Δυτικής Ελλάδας	7	8	10
Δυτικής Μακεδονίας	5	6	7
Ηπείρου	7	8	6
Θεσσαλίας	5	8	8
Ιονίων Νήσων	6	8	10
Κεντρικής Μακεδονίας	9	10	9
Κρήτης	4	6	7
Νοτίου Αιγαίου	4	5	5
Πελοποννήσου	7	9	8
Στερεάς Ελλάδας	5	8	7
ΣΥΝΟΛΟ	78	102	104

5.3 Υποψήφιοι Περιφερειακοί Σύμβουλοι ανά Περιφέρεια

ΠΕΡΙΦΕΡΕΙΑ	Υποψήφιοι Περιφερειακοί Σύμβουλοι
Ανατολικής Μακεδονίας και Θράκης	510
Αττικής	1.357
Βορείου Αιγαίου	346
Δυτικής Ελλάδας	620
Δυτικής Μακεδονίας	375
Ηπείρου	612
Θεσσαλίας	417
Ιονίων Νήσων	443
Κεντρικής Μακεδονίας	940
Κρήτης	380
Νοτίου Αιγαίου	341
Πελοποννήσου	546
Στερεάς Ελλάδας	503
ΣΥΝΟΛΟ	7.390

5.4 Υποψήφιοι 2010 - 2023 κατά φύλο, ανά έτος

Στον επόμενο πίνακα παρουσιάζεται ο αριθμός των υποψηφίων των περιφερειακών εκλογών 2010 - 2023, ανά έτος και φύλο.

Έτος	Υποψήφιοι	Άνδρες	Γυναίκες	Ποσοστό
2010	92	88	4	4,35%
2014	104	87	17	16,35%
2019	102	91	11	10,78%
2023	78	67	11	14,10%

5.5 Υποψήφιοι Περιφερειάρχες 2023 και θητείες 2010 - 2019

Στον επόμενο πίνακα παρουσιάζεται ο αριθμός των υποψηφίων των περιφερειακών εκλογών 2023, που είχαν τουλάχιστον μία (1) θητεία Περιφερειάρχη από το 2010 έως το 2019.

Προηγούμενες Θητείες	Σύνολο υποψηφίων 2023
1	8
2	3
3	3

6. Αποτελέσματα Περιφερικών εκλογών

6.1 Γενικά

- Στις Περιφερειακές Εκλογές 2023, εξελέγησαν 7 Περιφερειάρχες στον Α' γύρο των εκλογών και οι υπόλοιποι 6 στο Β' γύρο. Δεν εξελέγη γυναίκα Περιφερειάρχης.
- Οι 7 από τους εκλεγέντες ήταν Περιφερειάρχες και την περίοδο 2019-2023. Οι 6 εξελέγησαν στον Α' γύρο και ο έβδομος στο Β' γύρο.
- Σε τρεις περιφέρειες (ΑΜΘ, Θεσσαλίας, Βορείου Αιγαίου), που έγιναν εκλογές τη δεύτερη Κυριακή, σημειώθηκε ανατροπή της σειράς εκλογής.

6.2. Η αποχή στις Περιφερειακές Εκλογές 2023, ανά περιφέρεια

ΠΕΡΙΦΕΡΕΙΑ	Αποχή 2023		Αποχή 2019	
	Α' Κυριακή	Β' Κυριακή	Α' Κυριακή	Β' Κυριακή
Ανατολικής Μακεδονίας και Θράκης	48,76%	64,74%	46,77%	59,54%
Αττικής	53,76%	-	41,14%	58,36%
Βορείου Αιγαίου	54,44%	64,78%	54,47%	65,18%
Δυτικής Ελλάδας	41,43%	-	39,32%	53,73%
Δυτικής Μακεδονίας	49,40%	66,21%	46,79%	-
Ηπείρου	42,77%	-	41,77%	-
Θεσσαλίας	41,44%	60,62%	37,46%	-
Ιονίων Νήσων	49,72%	69,42%	48,63%	60,76%
Κεντρικής Μακεδονίας	47,10%	-	40,98%	-
Κρήτης	39,07%	-	34,73%	-
Νοτίου Αιγαίου	44,12%	-	43,29%	-
Πελοποννήσου	46,42%	67,04%	45,22%	59,86%
Στερεάς Ελλάδας	38,10%	-	36,33%	53,98%